











Sample ID	Location	Depth	Time	Notes
1
2
3
4
5
6
7
8
9
10
11
12
13
14
15
16
17
18
19
20

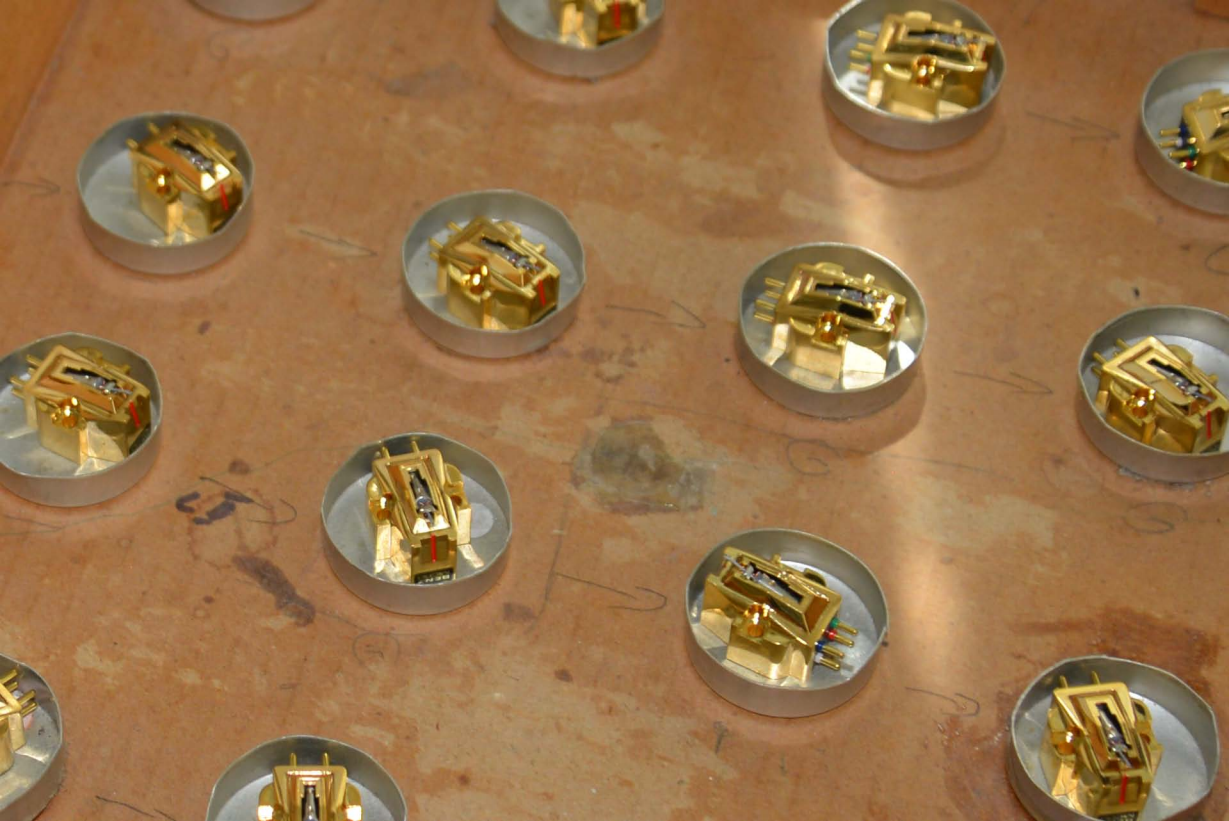

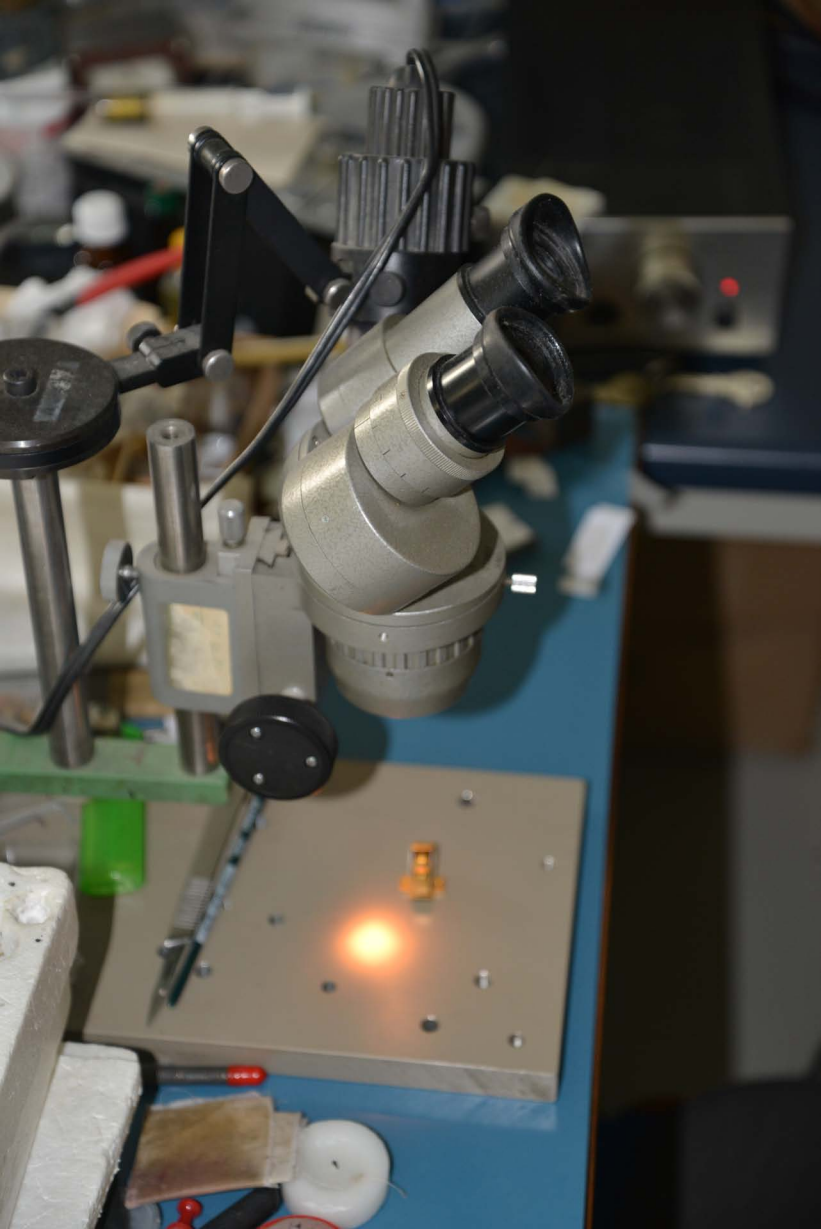









Small red components scattered on a piece of paper.

Handwritten note: *Werte für Ruby-Röhren*

Handwritten note: *1000*

Handwritten note: *Richard*

Weller
Soldering Station

Handwritten note: *1000*

1000

Handwritten note: *1000*

Handwritten note: *1000*

Handwritten note: *1000*



Carsten
Brockmann









Inventory		Date	
Part No.	Description	Quantity	Location
8376
8375
8374
8373
8372
8371
8370
8369
8368
8367
8366
8365
8364
8363
8362
8361
8360
8359
8358
8357
8356
8355
8354
8353
8352
8351
8350
8349
8348
8347
8346
8345
8344
8343
8342
8341
8340
8339
8338
8337
8336
8335
8334
8333
8332
8331
8330
8329
8328
8327
8326
8325
8324
8323
8322
8321
8320
8319
8318
8317
8316
8315
8314
8313
8312
8311
8310
8309
8308
8307
8306
8305
8304
8303
8302
8301
8300









Billy Hsu

Just
Garcia



Holborne
#40934

Holborne



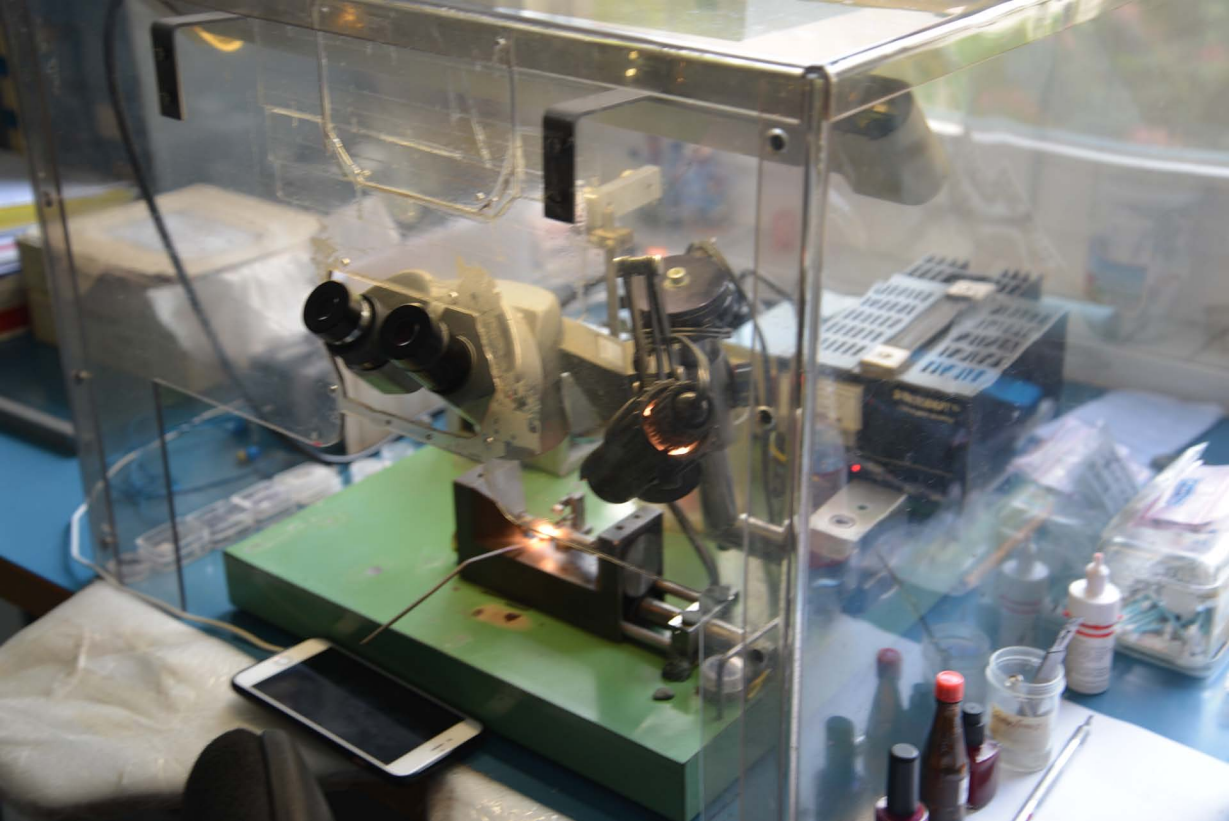



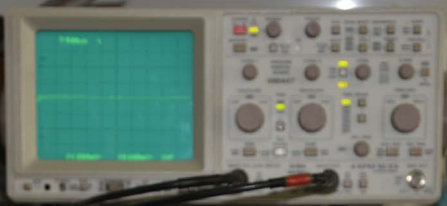

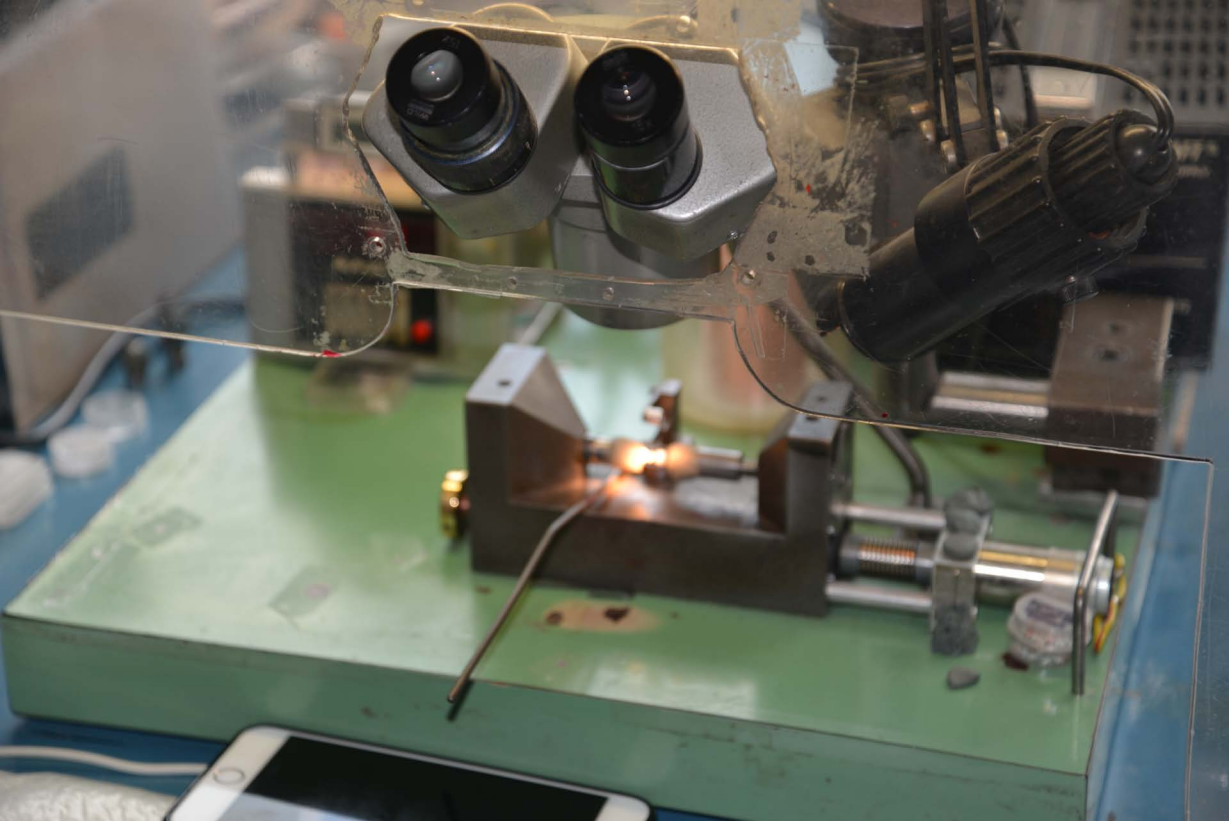

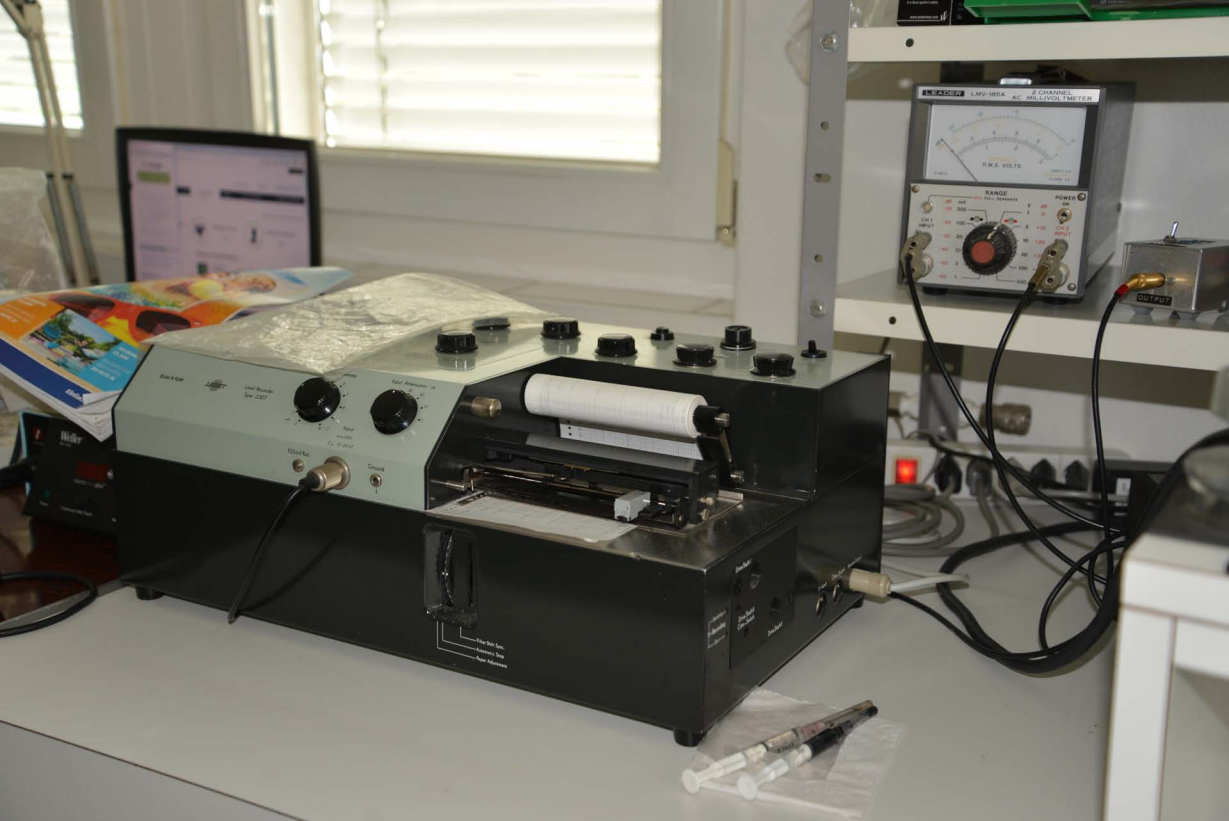

Keithley Corp. Model 2300

100k Ohm

Ground

File Path Set
Address Set
Name Address

2 CHANNEL AC MILLIVOLT METER



RANGE

POWER ON

OUTPUT

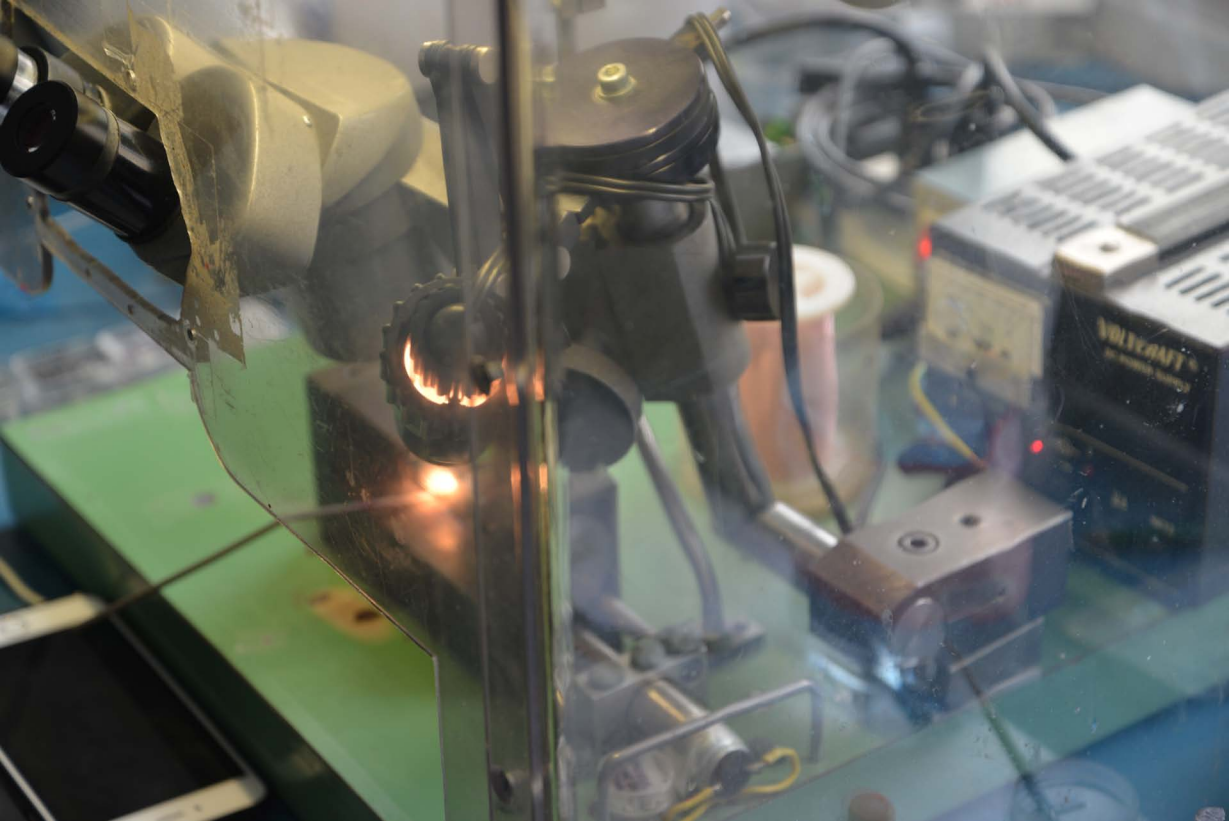

penarello indeloni

Kunde: Klägg
abfall über
hochtonbeton

ADJUST

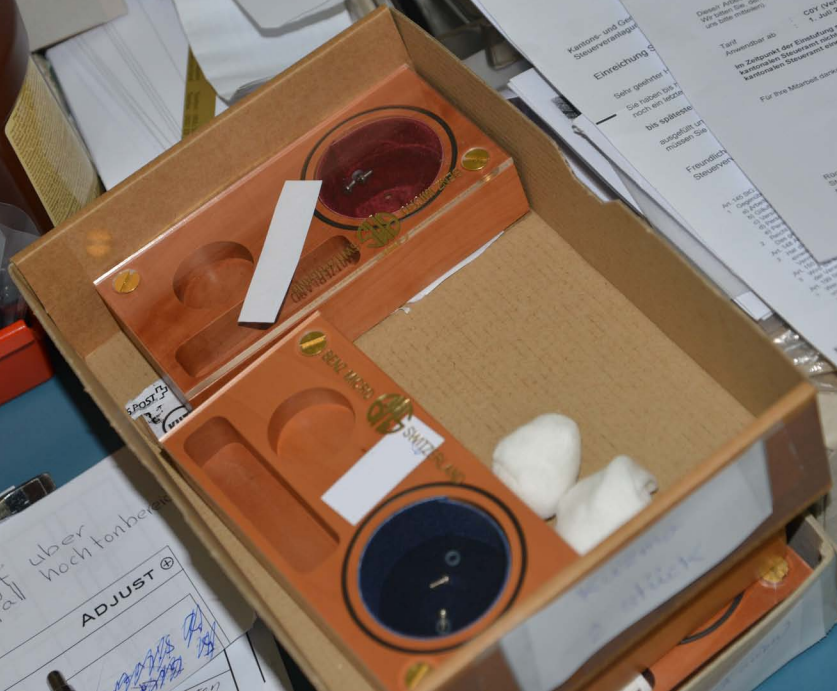

Kanton Bern
Steuerverwaltung
1700 Bern
1700 Bern
1700 Bern

Tarifwechsel - Querbesteuerung

Sie geehrte Damen und Herren
Sie beschreiben folgenden Sachverhalt: Ausländischer Steuerpflichtiger
Person mit
Name
Geburtsdatum
Geburtsort
PLZ/DA

Dieser Arbeitnehmer unterliegt der Quellensteuer
Wir bitten Sie, den Steuerstatus nach folgendem Quellensteuertarif anzubekunden (Lithografie Unternehmungen
auszuleisten)

CSY (Vereinzelte Doppelverdienende & Kinder, mit Kirchensteuer)
1. Juli 2016

Art
Anwendbar ab
In Zeitpunkt der Einkunfts und die Familienverhältnisse (z.B. Kinder, faktische oder geographische
kantonale Steueramt sucht, in allen Fällen ein Detail bekannt, das abweichende Anwendung
kantonale Steueramt eine entsprechende Rückmeldung zu machen.

Für Ihre Mitarbeit danken wir Ihnen.
Freundlich
Steuerverwaltung

Rückzahlungsgesuche sind durch die steuerbesteuerte Person
Steuerverwaltung Kanton Schwyz, Abteilung Quellensteuer
Rückzahlungsgesuche sind z.B. Schutzschirm, Sperrkonto
Wochenarbeitslohn
1700 Bern, Bernstrasse 10, 31
Telefon: 031 265 11 11
Fax: 031 265 11 12
E-Mail: quellensteuer@st.vw.kso.ch
Internet: www.st.vw.kso.ch



2015

20
JANNE
AGENDA

200

Penna feltro indelebile

Sharpie

2,5 x 8

2,5 x 8

2,5 x 8

2,5 x 8

2,5 x 8

www.annunziata.it